京城日報

サイパン テニヤン 兩飛行場を連爆

大型廿機以上撃破

施設數ヶ所を爆碎す

【大本營發表】（昭和十九年十二月七日十六時）一、わが航空部隊は今十二月七日未明再びサイパン島及びテニヤン島の敵飛行場を攻撃せり

サイパン島においては集結中の敵大型機に對し銃爆撃を敢行しこれが廿機以上を炎上撃破すると共に飛行場施設數ヶ所を爆碎炎上せしめたり

テニヤン島においては飛行場に火災を生ぜしめたるも雲のため戰果を確認し得ず

わが方一機未だ歸還せず

敵出撃企圖に先制

嚴戒要す敵の企圖

B29三度關東地方を偵察

【東部軍司令部發表】サイパンの基地を離陸した敵B29一機は七日午後一時ごろ關東地方に侵入して一時間後南方へ退去した

六十五機以上炎上

レイテ島敵飛行場強襲

マニラ等へ敵連襲

敵船三隻を撃破 タクロバン沖

けふ大詔奉戴日

詔書

天佑ヲ保有シ萬世一系ノ皇祚ヲ踐メル大日本帝國天皇ハ昭ニ忠誠勇武ナル汝有衆ニ示ス

朕茲ニ米國及英國ニ對シテ戰ヲ宣ス朕カ陸海將兵ハ全力ヲ奮テ交戰ニ從事シ朕カ百僚有司ハ勵精職務ヲ奉行シ朕カ衆庶ハ各々其ノ本分ヲ盡シ億兆一心國家ノ總力ヲ擧ケテ征戰ノ目的ヲ達成スルニ遺算ナカラムコトヲ期セヨ

抑々東亞ノ安定ヲ確保シ以テ世界ノ平和ニ寄與スルハ丕顯ナル皇祖考丕承ナル皇考ノ作述セル遠猷ニシテ朕カ拳々措カサル所而シテ列國トノ交誼ヲ篤クシ萬邦共榮ノ樂ヲ偕ニスルハ之亦帝國カ常ニ國交ノ要義ト爲ス所ナリ今ヤ不幸ニシテ米英兩國ト釁端ヲ開クニ至ル洵ニ已ムヲ得サルモノアリ豈朕カ志ナラムヤ中華民國政府曩ニ帝國ノ眞意ヲ解セス濫ニ事ヲ構ヘテ東亞ノ平和ヲ攪亂シ遂ニ帝國ヲシテ干戈ヲ執ルニ至ラシメ茲ニ四年有餘ヲ經タリ幸ニ國民政府更新スルアリ帝國ハ之ト善隣ノ誼ヲ結ヒ相提攜スルニ至レルモ重慶ニ殘存スル政權ハ米英ノ庇蔭ヲ恃ミテ兄弟尚未タ牆ニ相鬩クヲ悛メス米英兩國ハ殘存政權ヲ支援シテ東亞ノ禍亂ヲ助長シ平和ノ美名ニ匿レテ東洋制覇ノ非望ヲ逞ウセムトス剩ヘ與國ヲ誘ヒ帝國ノ周邊ニ於テ武備ヲ增強シテ我ニ挑戰シ更ニ帝國ノ平和的通商ニ有ラユル妨害ヲ與ヘ遂ニ經濟斷交ヲ敢テシ帝國ノ生存ニ重大ナル脅威ヲ加フ朕ハ政府ヲシテ事態ヲ平和ノ裡ニ回復セシメムトシ隱忍久シキニ彌リタルモ彼ハ毫モ交讓ノ精神ナク徒ニ時局ノ解決ヲ遷延セシメテ此ノ間却ツテ益々經濟上軍事上ノ脅威ヲ增大シ以テ我ヲ屈從セシメムトス斯ノ如クニシテ推移セムカ東亞安定ニ關スル帝國積年ノ努力ハ悉ク水泡ニ歸シ帝國ノ存立亦正ニ危殆ニ瀕セリ事既ニ此ニ至ル帝國ハ今ヤ自存自衞ノ爲蹶然起ツテ一切ノ障礙ヲ破碎スルノ外ナキナリ

皇祖皇宗ノ神靈上ニ在リ朕ハ汝有衆ノ忠誠勇武ニ信倚シ祖宗ノ遺業ヲ恢弘シ速ニ禍根ヲ芟除シテ東亞永遠ノ平和ヲ確立シ以テ帝國ノ光榮ヲ保全セムコトヲ期ス

御名 御璽

昭和十六年十二月八日

三飛行場占領

桂林「航空要塞」潰ゆ

【廣西前線基地十二月七日發】……一日朝桂林南方六キロにある第二飛行場（南飛行場）を占領、續いて桂林南東十キロにある第三飛行場（東南飛行場）を攻略した……

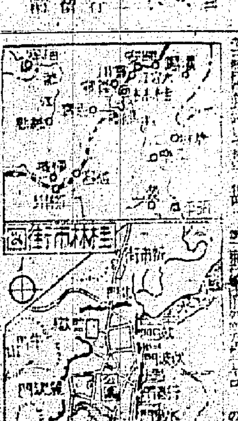

桂林飛行場

社説

出版文化確立の要

柳州へ猛進

黄冕街を占領

桂林東側を南下

硫黄島にB29四十機來襲

小笠原へB24

セレベスにも

ヘルマヘラに爆撃

來襲敵機激減

大型廿機以上炎上

モロタイ敵基地を爆碎

北千島に六機

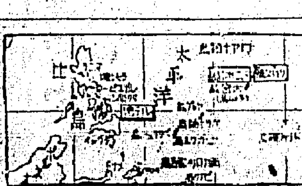

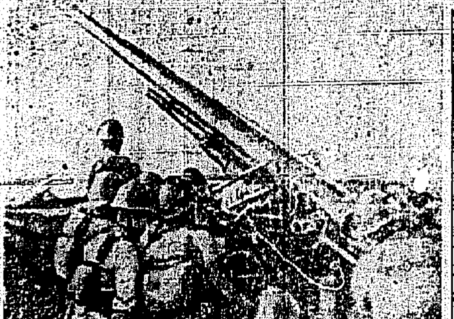

各陣地死守

わが守備部隊勇戰

印緬全戰線活潑

敵撤退攻撃本格化

精鋭、主動性を堅持

レイテ島第一報

十二機撃墜

パコロド地區

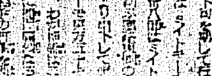

北部

中部

南部

東部

獨軍ゴルダップを奪回

西部

マース北岸へ撤收

郊外で白兵戰

ブダペスト

馬南邑を府に昇格

鐵箒

パッテン辭任か

定例局長會議

人事往來

本社來訪

大詔奉戴記念預金
徴兵制施行記念預金
朝鮮殖産銀行

みたみわれ
大君に
すべてを捧げまつらん
三和銀行

謹告
東洋通信工業株式會社
同 永登浦製作工場
同 永登浦營業所

謹告
記
一、申込期日 自十一月一日 至十二月五日
一、申込場所 京城支店 京城工場
沖電氣株式會社
京城支店

中央劇場
晩秋におくる新作 三本立堂々上演
熱砂の花園
歌のある綴葉書
お嬢さん

タイガー計算器
タイガー計算器販賣株式會社

技術素質により配置

レクベリシ内田式検査を提唱

勞務管理を語る内田氏

半島工業の心臓

工都興南に府政

十二月に施行

[illegible]

還元配給や特配

棉花自作供出者には特典

[illegible]

民防空 強化せよ ④

小型ポンプの威力大

[illegible]

惡虐欺瞞の極致

手段選ばぬ米大統領四選

[illegible]

食糧供出へ

府尹郡守會議

北鮮開發へ 第一班出發

總監夫人の見送りに感激

『皆でつてやります』と應徴士

朝鮮神宮へ 熱誠百廿五萬

[illegible]

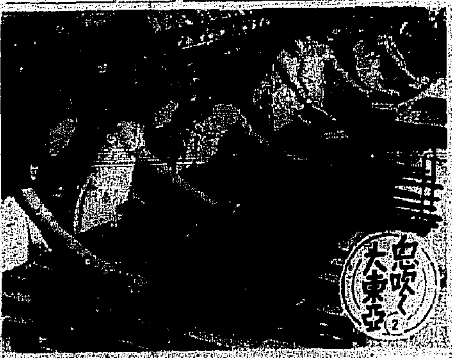

乙女の胸は高鳴る

銃後必滅銃器の手入れ

色吹く大東亞 ②

半島人よ征け前線へ

『死の哲理』著者城島氏語る

[illegible]

うらめしや廿餘萬

自發的訂正も出る幽靈人口

比島

[illegible]

東天新生 (64)

山中峯太郎 作 伊勢良夫 畫

怪しい兵隊(一)

[illegible]

皮膚泌尿科 永濟醫院

埋沒は陽の當る所に

用水凍結に京畿警察部呼かく

[illegible]

電車の混雑

路 [illegible]

[illegible]

アマツの粉

アマツ粉白粉

こんな病の方へ

天約藥

コツマク炎・セキズイ

長野 [illegible] 本舗

放送

8日

第一 朝 ◆六・三〇

[illegible]

小山一徳氏

[illegible]

決戰奇兵隊　城

曉の非常線　南

龍虎日本晴

奇傑黒鷹

東劇革新記念公演

金白笑一行

曉の非常線

休館

世界に告ぐ

水戸黄門道中記

朝鮮樂劇團 城潤樂劇隊公演

◇映画と演劇◇

江戸最後の日

高 [illegible]

決戰奇兵隊

安田銀行

タイピスト採用

朝鮮通信機所

技術員募集

求貸工場

武田藥品

女工さん募集

朝鮮醫藥品

倉庫手

讓受度

タイプライター

女子

求人

山川特許發明相談事務所

コノコ防火塗料

西井合名會社京城出張所

株主總會招集公告

一、第七十一回通常株主總會

朝鮮銀行

[illegible]

朝鮮總督府中央試驗所長正四位勳三等小山一德殿療養中の處十一月七日午前三時三十分逝去致され候

朝鮮總督府中央試驗所

前會長正四位勳三等小山一德殿療養中の處本月七日逝去致され候間此段謹告仕候

京城工業專門學校同窓會

故無外居士渡邊定一郎殿 追悼法會

父松治郎儀療養中の處 [illegible]

弊社社長貴族院議員出光佐三殿嚴父藤六殿 [illegible]

出光興産株式會社京城支店

大阪府本吉江儀 [illegible]

本會專務理事高木吉江儀病氣加療中の處本日午後九時九分死去致候間此段謹告仕候

昭和十九年十一月八日

朝鮮事業協會